

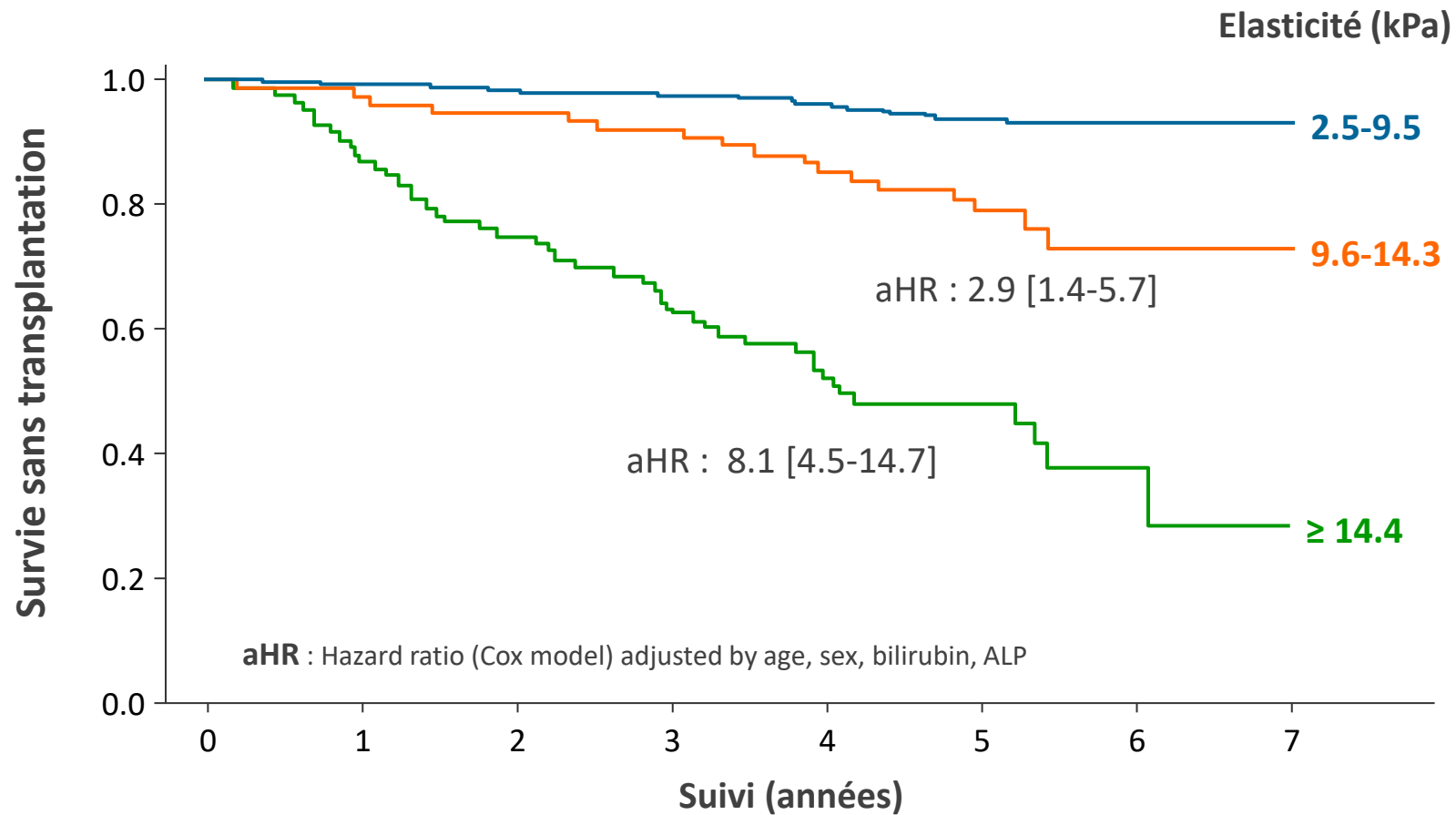

## **Elastométrie : dans la CSP aussi**

Chazouillères O et al. EASL 2024, abstract GS-007

# Valeur pronostique de l'élasticité hépatique dans la CSP



# Valeurs seuils optimales d'élasticité au diagnostic

(faible vs haut risque)

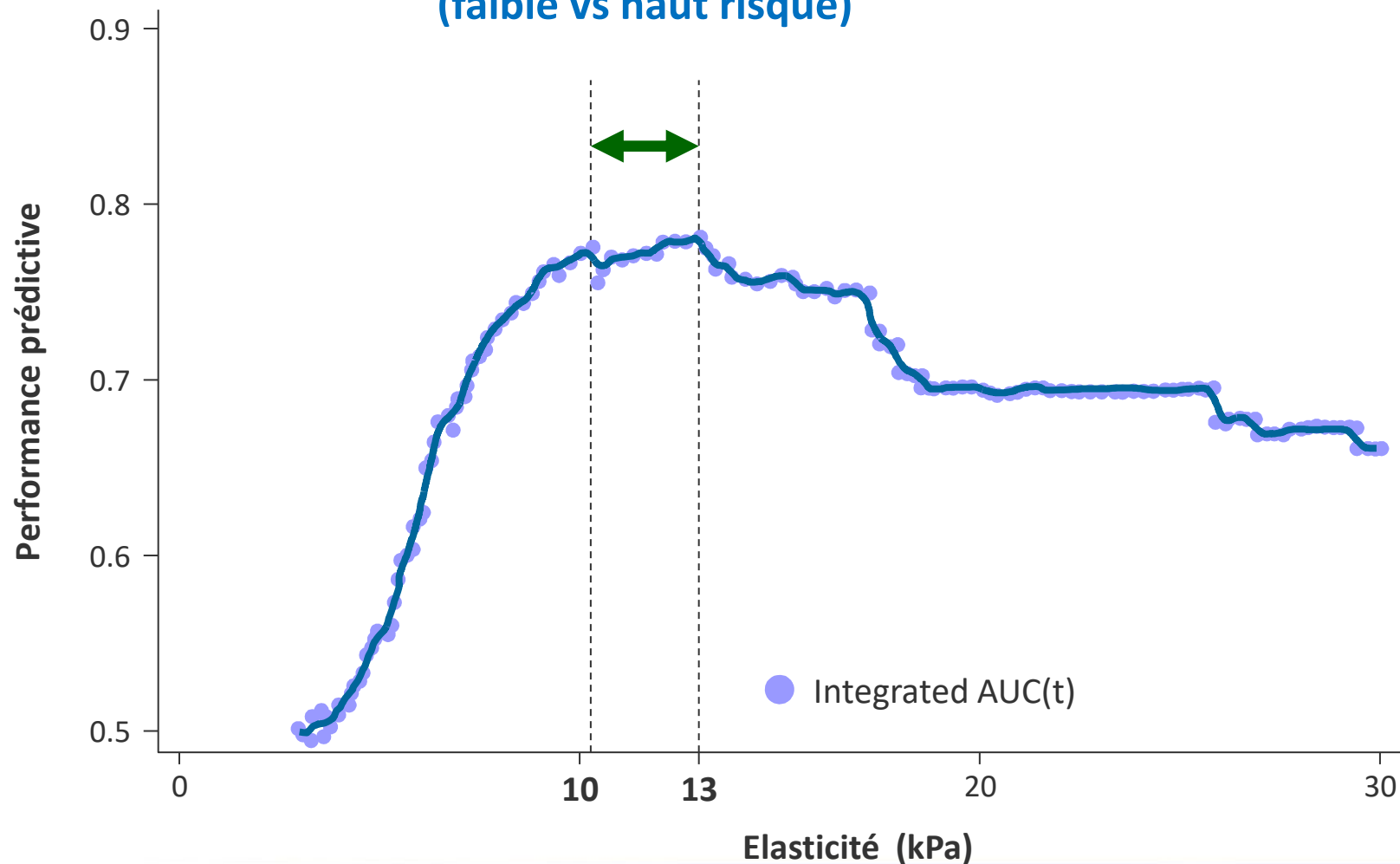

## Analyse de la courbe de ROC :

Sensibilité à 5 ans : 0.66

Spécificité à 5 ans : 0.89

VPP à 5 ans : 0.55

VPN à 5 ans : 0.93

Précision : 0.75