Carvedilol et LVO : 2 font mieux qu'un ?

Pande A et al. Abstract 145, AASLD 2019

Incidence du 1er épisode de RVO

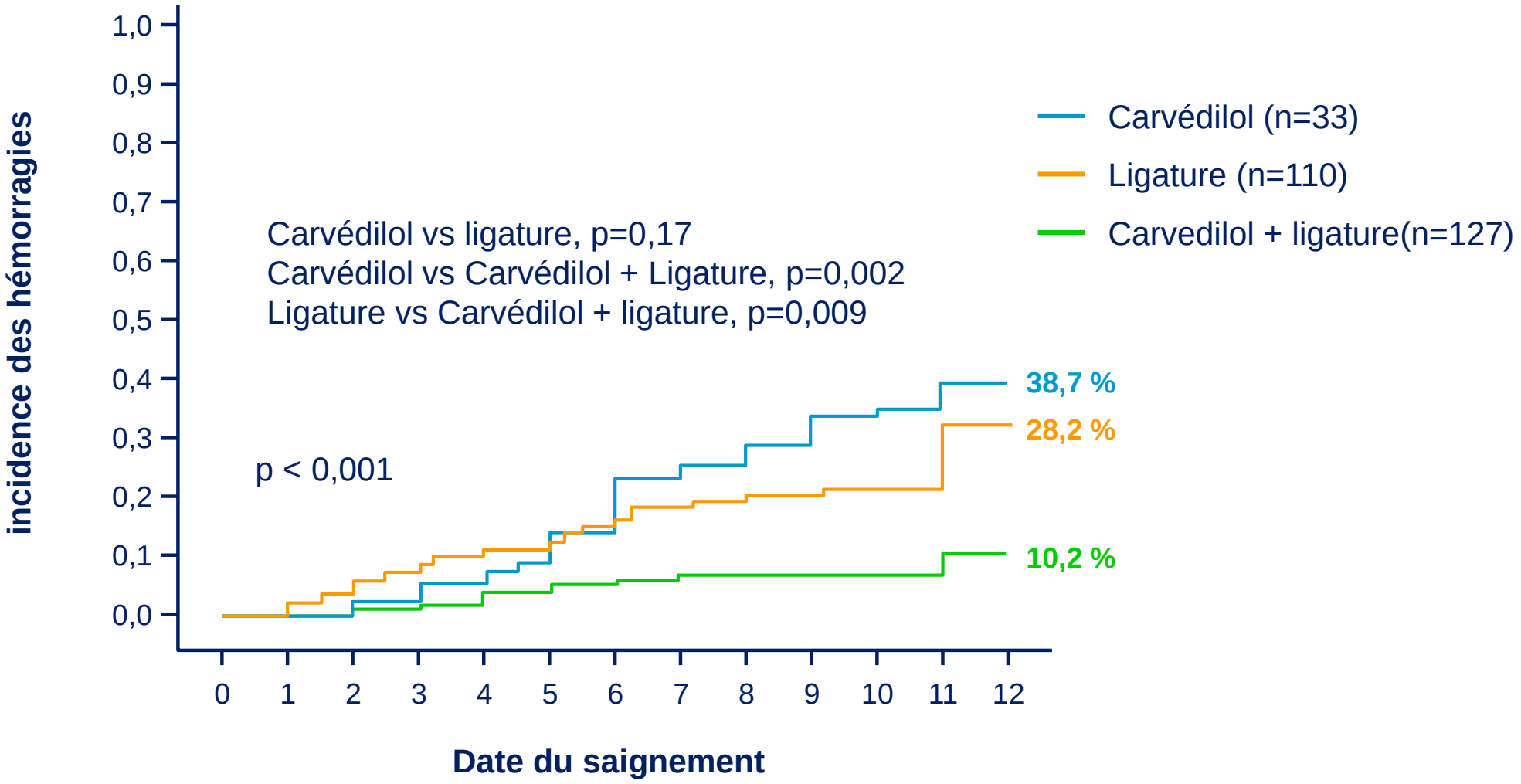

D'après Pande A et al. Abstract 145, AASLD 2019

Survie

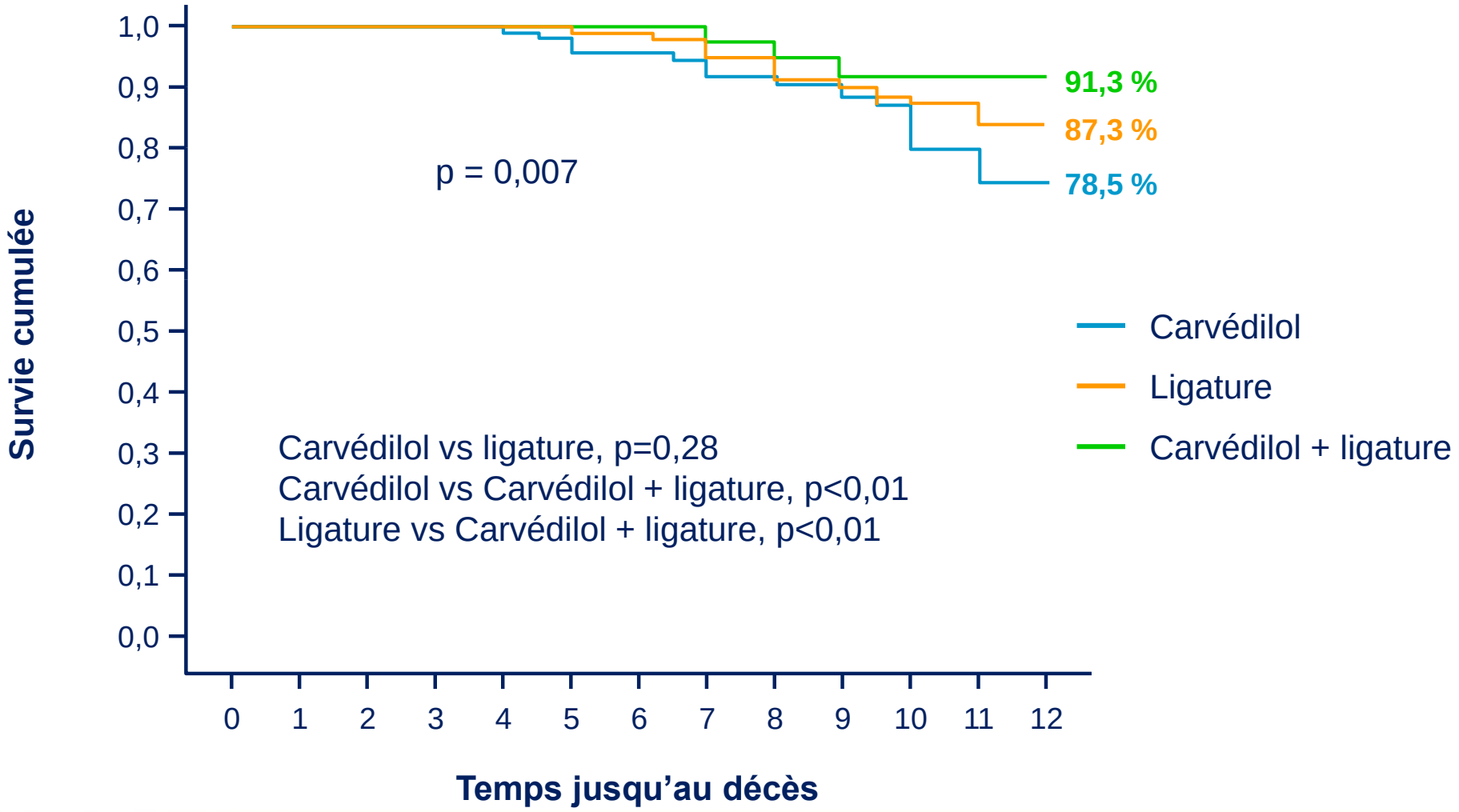

D'après Pande A et al. Abstract 145, AASLD 2019